



**ACADÉMIE  
DE NICE**

*Liberté  
Égalité  
Fraternité*

## **COMITÉ SOCIAL D'ADMINISTRATION**

**du 29 janvier 2026**

### Objet du document :

Mesures de rentrée 2026 - Modalités d'attribution des moyens  
d'enseignement  
Programme 140 « Enseignement scolaire public du premier degré

### Service instructeur :

Département pilotage et contrôle de gestion

**POUR L'ÉCOLE  
DE LA CONFIANCE**

## ELEMENTS DE CONTEXTE

### Perspectives 2026

#### Evolution des effectifs

La préparation de la rentrée 2026 s'inscrit au plan national dans un contexte de baisse démographique avec - 107 601 élèves dans le 1er degré public (-2%)

#### Évolution des effectifs d'élèves dans le 1<sup>er</sup> degré (en milliers)

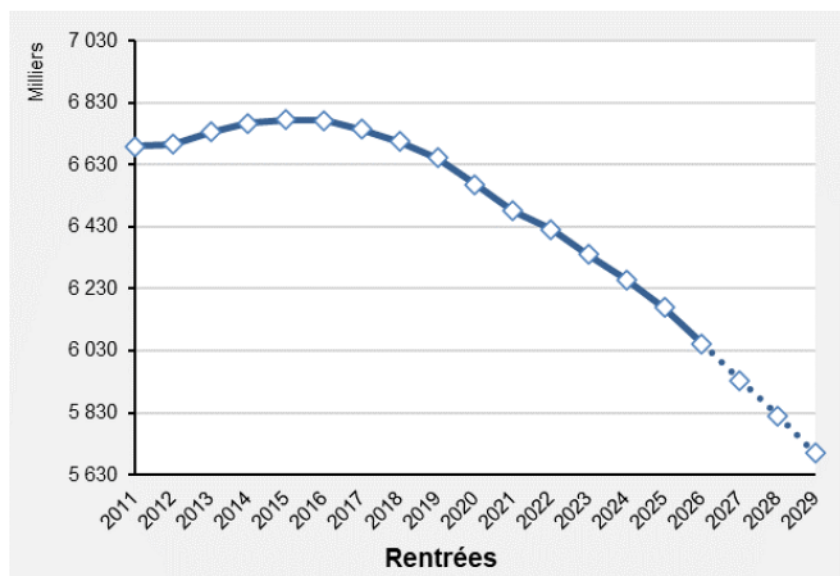

A la rentrée 2026, 173 296 élèves sont attendus dans le premier degré public de l'académie de Nice soit une variation de -1,7% par rapport au constat de rentrée 2025 (176 315 élèves).

#### Évolution prévue des effectifs d'élèves à la rentrée scolaire 2026 (1<sup>er</sup> degré public)

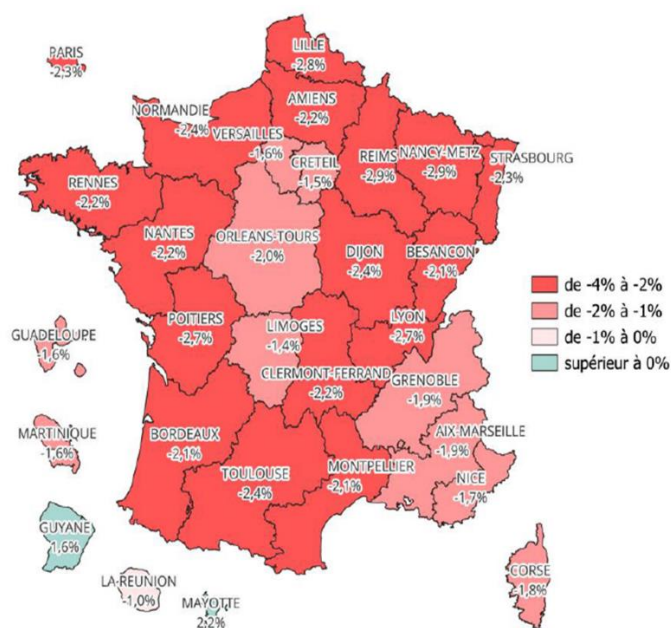

## Evolution du P/E

Pour la rentrée 2026, le P/E de l'académie progresse de 1,6% pour atteindre 5,75.

**Nombre de professeurs  
pour 100 élèves (P/E) prévu  
à la rentrée scolaire 2026 : 6,23**

**Évolution : 1,28 % (P/E 2025 : 6,15)**

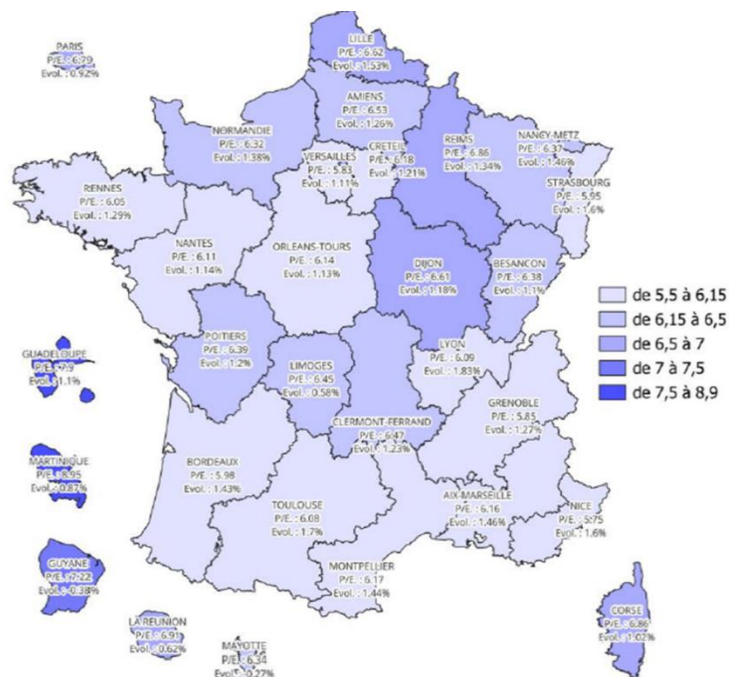

## MODALITES DE REPARTITION DES MESURES DE RENTREE 2025

### Présentation de la mesure de rentrée 2026

Pour la rentrée scolaire 2026, les moyens d'enseignement de l'académie sont réduits de 10 ETP.

### Répartition de la mesure de rentrée 2026

Afin d'amorcer le déploiement des pôles d'appui à la scolarisation (PAS) au sein du département des Alpes-Maritimes, la mesure de rentrée appliquée dans le modèle de répartition est augmentée de 5 ETP.

Les moyens dévolus à l'académie de Nice résultent de l'application d'un modèle d'aide à la décision utilisé depuis la rentrée 2015. Outre la démographie, celui-ci tient compte :

- Des critères sociaux et territoriaux
- Du soutien au premier degré
- De la limitation du nombre d'élèves par classes
- Du potentiel enseignant en responsabilité (emplois affectés en classe) introduit à la rentrée scolaire 2025.

### Répartition au titre de la démographie

### Répartition au titre des critères sociaux et territoriaux

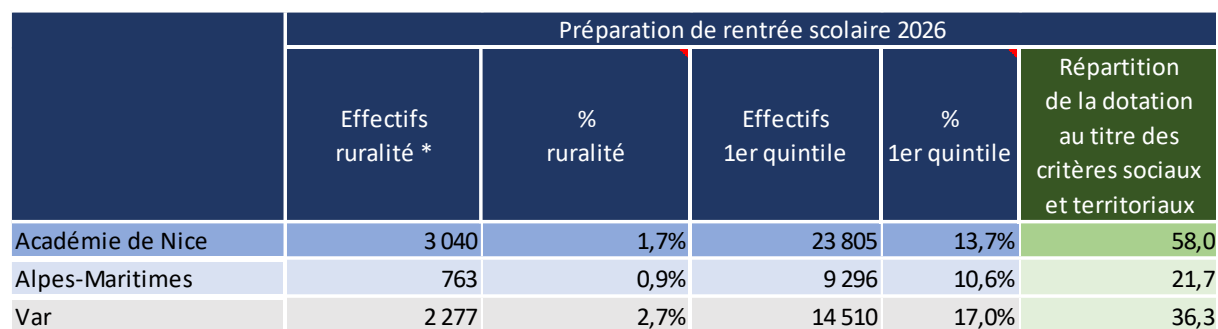

### Répartition au titre du soutien du 1er degré

	Préparation de rentrée scolaire 2026						
	Situation de départ des postes liés au soutien	Solde action 3 (besoins éducatifs particuliers)	Solde actions 4,5,6 (remplacement, formation, encadrement)	Solde action 7 (divers)	Situation prédite des postes liés au soutien	Ecart	Répartition de la dotation soutien 1er degré
Académie de Nice	2 430	-2	71	0	2 499	69	64,0
Alpes-Maritimes	1 250	1	30	0	1 281	31	28,9
Var	1 180	-3	41	0	1 218	38	35,1

## Répartition au titre de la limitation du nombre d'élèves par classe (GS, CP et CE1)

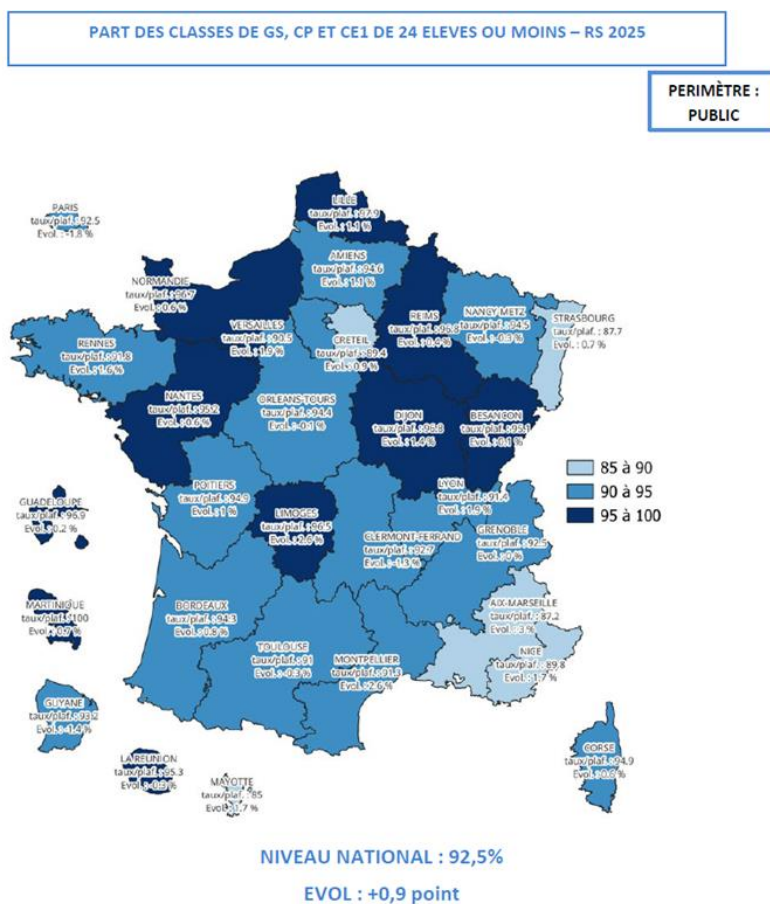

	Réseau de l'égalité des chances et des territoires - Rentrée scolaire 2026				
	Effectifs GS-CP-CE1 +24 2025	Nombre de classes entières GS-CP-CE1 +24 2025	Nombre de classes double niveaux GS-CP-CE1 +24 2025	Total nombre de classes GS-CP-CE1 +24 2025	Répartition de la dotation GS-CP-CE1 +24
Académie de Nice	555	22	0	22	22
Alpes-Maritimes	302	12	0	12	12
Var	253	10	0	10	10

## Répartition au titre du potentiel enseignant en responsabilité (emplois affectés en classe)

	Potentiel enseignant en responsabilité							Répartition de la dotation potentiel enseignant en responsabilité
	Nombre d'emplois affectés en classe 2025	Nombre d'emplois d'enseignants	Potentiel enseignant académique	Potentiel enseignant national	Dotation cible	Ecart avec cible	Ecart cible en %	
Académie de Nice	8 306	10 046	82,7%	83,7%	8 409	102	100,0%	-102
Alpes-Maritimes	4 224	5 085	83,1%	83,7%	4 256	32	31,4%	-32
Var	4 082	4 961	82,3%	83,7%	4 152	70	68,6%	-70

## Synthèse de la répartition de la mesure de rentrée 2026

Compte tenu des éléments mentionnés ci-dessus, la mesure de rentrée se répartit comme suit :

	Rentrée scolaire 2026					Evolution des postes					
	Effectifs constatés 2025	Effectifs prévus 2026	Variation effectifs RS 2026	Ecart à la prévision 2025/2026	Evolution démographique	Répartition de la dotation au titre de la démographie	Répartition de la dotation au titre des critères sociaux et territoriaux	Répartition de la dotation soutien 1er degré	Répartition de la dotation GS-CP-CE1 +24	Répartition de la dotation potentiel enseignant en responsabilité	Total
Académie de Nice	176 315	173 296	-3 019	-519	-3 538	-57,0	58,0	64,0	22,0	-102	-15,0
Alpes-Maritimes	89 538	87 694	-1 844	-426	-2 270	-36,6	21,7	28,9	12,0	-32	-6,0
Var	86 777	85 602	-1 175	-93	-1 268	-20,4	36,3	35,1	10,0	-70	-9,0

### Redéploiement au titre des pôles d'appui à la scolarisation (PAS)

	Rentrée scolaire 2026		
	Evolution des postes	Mesure académique en faveur des PAS	Répartition RS 2026
Académie de Nice	-15,0	5,0	-10,0
Alpes-Maritimes	-6,0	5,0	-1,0
Var	-9,0	0,0	-9,0

### Projection académique des taux d'encadrement pour la rentrée scolaire 2026 dans le premier degré public

#### ○ Projection du P/E (nombre de professeurs par élèves)

Académie de Nice	5,75 RS 2026 contre 5,66 RS 2025 (+1,69%)
Département des Alpes-Maritimes	5,75 RS 2026 contre 5,63 RS 2025 (+2,18%)
Département du Var	5,75 RS 2026 contre 5,69 RS 2024 (+1,19%)

- Projection du E/C (nombre d'élèves par classe)

NOMBRE D'ELEVES PAR CLASSE (E/C)\* – RS 2025

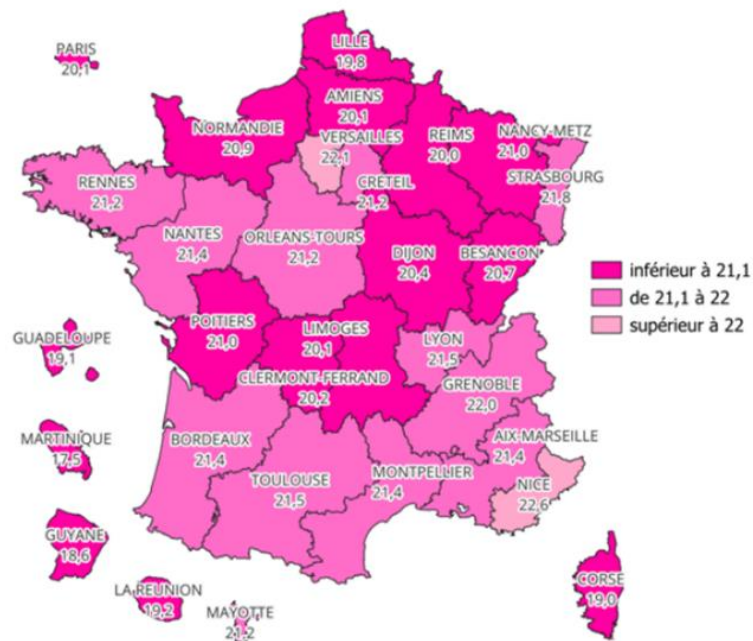

E/C national : 21,1

